

FLAG記入欄

ネスルβ生地
専用

ご注文ありがとうございます。

SAS S-165

受注No.
オーダーNo.

ご注意) 記入漏れが有りますと製作進行できず納期が遅れる場合がありますので、もれなく記入して下さい。

空欄箇所は全て採寸して下さい。

番号	採寸箇所	寸法
1	身長	cm
2	体重	kg
3	総丈	cm
4	ウエスト丈	cm
5	股下	cm
6	股上	cm
7	新背丈	cm
8	首囲	cm
9	上胸囲	cm
10	胸囲	cm
11	腹囲	cm
12	下腹囲	cm
13	尻囲	cm
14	太もも最大囲	cm
15	太もも中間囲	cm
16	膝上囲	cm
17	膝下囲	cm
18	フクラハギ囲	cm
19	足首囲	cm
20	スネ長	cm
21	肩幅	cm
22	衿丈	cm
23	袖丈	cm
24	腕付根囲	cm
25	上大腕囲	cm
26	大腕囲	cm
27	肘囲	cm
28	肘下囲	cm
29	手首囲	cm
30	頭囲	cm

SASオリジナル採寸箇所 (重要)

36	上半身縦周り	cm
37	肘長	cm
女性		
33	アンダーバスト	cm
34	乳下り	cm
35	乳頭間	cm

販売店名 TEL ()
採寸ご担当者

フリガナ お客様名 様 TEL ()
性別(男・女) 年齢 才

受注日 年 月 日 希望納期 年 月 日

※下記のお客様データ及び製作希望指示の何れかを選び○で囲んで下さい。

お客様体型 標準 ・ 細身 ・ 太身 ・ 筋肉質

希望仕上り きつめ ・ 標準 ・ ゆるめ

スタイル 長袖ワンピース・その他 ()

長袖ワンピース以外をご注文の場合は、そのスタイルをご記入下さい。ご記入がない場合は長袖ワンピースで製作致します。

使用生地 5HNESLβ II

- 生地カラーは、カタログ若しくはホームページの生地カラー表記よりお選び下さい。
- 素材機能を100%発揮させるために、全ての生地を5HNESLβ IIにする事をお奨めします。

希望カラー	ポイント	ボディ
「カタカナ記入」		
ステッチカラー	ポイントカラー	ボディカラー
	ステッチカラーは希望カラーを選んで○で囲んで下さい。指示が無い場合はポイントカラーとなります。	

膝パットカラー ブラック・Dグレー・ホワイト・イルカ

膝パットのカラー指定が無い場合は、ブラックで作成します。

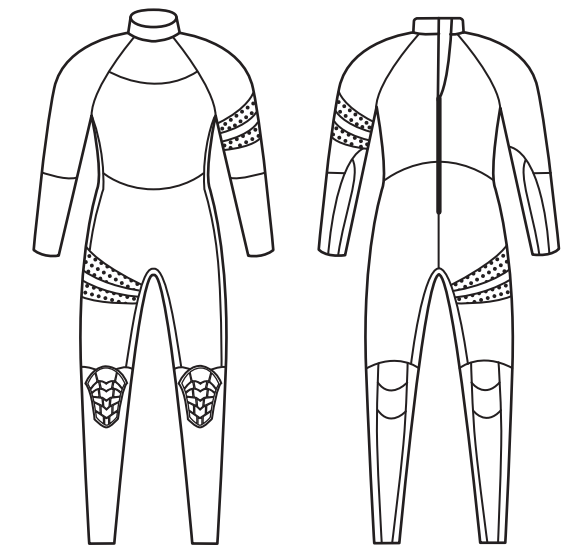

(お願い) FAX注文する際、デザイン図に色を塗る事は避けて下さい。

ロゴマーク指定

希望カラー番号を○で囲んで下さい。

胸部・基本(A)-変更()

SA・SB番は左胸に入ります。

1	2	3	4
5	6	7	8
9	10		

右衽・基本(C)-変更()

SC, SD番は右衽と左腰に入ります。

(SC・SD)-()

1	2	3	4
5	6	7	8
9	10		

右ももにはロゴマークは入りません

オプション ※希望の場合はその種類に○印をご記入下さい。

追加ファスナー	【手首取付】・【足首取付】	簡易防水加工	【手首/加工】・【足首/加工】・【バックファスト/加工】
---------	---------------	--------	------------------------------

備考欄