

FLAG記入欄

ネスルβ生地
専用

ご注文ありがとうございます。

SAS S-167

受注No.
オーダーNo.

ご注意) 記入漏れが有りますと製作進行できず納期が遅れる場合がありますので、もれなく記入して下さい。

空欄箇所は全て採寸して下さい。

番号	採寸箇所	寸法
1	身長	cm
2	体重	kg
3	総丈	cm
4	ウエスト丈	cm
5	股下	cm
6	股上	cm
7	新背丈	cm
8	首囲	cm
9	上胸囲	cm
10	胸囲	cm
11	腹囲	cm
12	下腹囲	cm
13	尻囲	cm
14	太もも最大囲	cm
15	太もも中間囲	cm
16	膝上囲	cm
17	膝下囲	cm
18	フクラハギ囲	cm
19	足首囲	cm
20	スネ長	cm
21	肩幅	cm
22	衿丈	cm
23	袖丈	cm
24	腕付根囲	cm
25	上大腕囲	cm
26	大腕囲	cm
27	肘囲	cm
28	肘下囲	cm
29	手首囲	cm
30	頭囲	cm

販売店名 _____ TEL () _____
採寸ご担当者 _____

フリガナ お客様名 _____ 様 _____
TEL () _____
性別(男・女) 年齢 才

受注日 年 月 日 希望納期 年 月 日

※下記のお客様データ及び製作希望指示の何れかを選び○で囲んで下さい。

お客様体型 標準 ・ 細身 ・ 太身 ・ 筋肉質
希望仕上り きつめ ・ 標準 ・ ゆるめ

スタイル 長袖ワンピース・その他 ()
長袖ワンピース以外をご注文の場合は、そのスタイルをご記入下さい。ご記入がない場合は長袖ワンピースで製作致します。

使用生地 **5HNESLβ II**
・生地カラーは、カタログ若しくはホームページの生地カラー表記よりお選び下さい。
・素材機能を100%発揮させるために、全ての生地を5HNESLβ IIにする事をお奨めします。

希望カラー	<input type="checkbox"/> A	ポイント(腕)	<input type="checkbox"/> B	ライン(脚)	<input type="checkbox"/> C	ボディ
「カタカナ記入」						
ステッチカラー	ポイントカラー		ラインカラー		ボディカラー	
	<small>ステッチカラーは希望カラーを選んで○で囲んで下さい。指示が無い場合はボディカラーとなります。</small>					

膝パットカラー ブラック・Dグレー・ホワイト・イルカ
膝パットのカラー指定が無い場合は、ブラックで作成します。

腕・脚ロングファスナー仕様

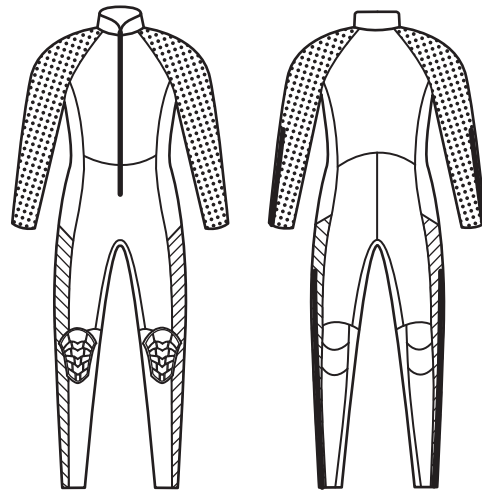

(お願い) FAX注文する際、デザイン図に色を塗る事は避けて下さい。

ロゴマーク指定
希望カラー番号を○で囲んで下さい。

左胸(SA・SB)
その他ロゴは入りません。

1	2	3
---	---	---

両肩(ファスナー上部)
(SC・SD)のロゴ
その他ロゴは入りません。

1	2	3
---	---	---

SASオリジナル採寸箇所(重要)

36	上半身縦周り	cm
37	肘長	cm

女性

33	アンダーバスト	cm
34	乳下り	cm
35	乳頭間	cm

特大サイズは右記の部位1ヶ所以上でその採寸数値を超えると上代の10%が加算されます。(身長185cm・上胸囲105cm・腹囲100cm・尻囲100cm以上)

備考欄